

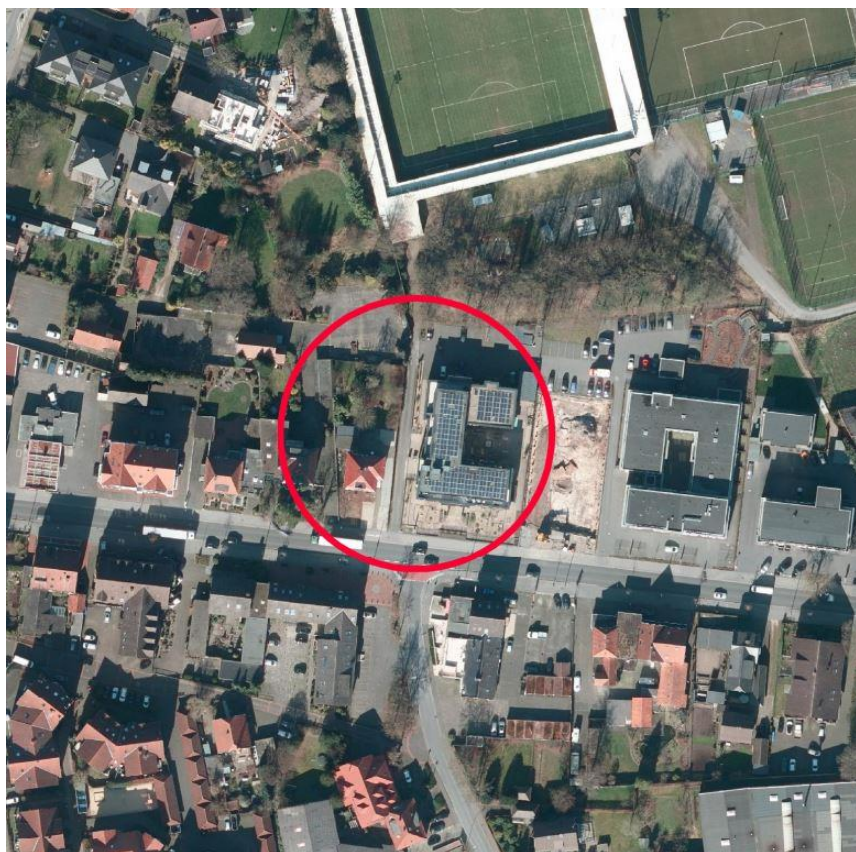

Stadt **Verl**

Ein guter Grund.

Straßenendausbau Stichweg Paderborner Straße



ÜBERSICHT



Straßenendausbau „Stichweg Paderborner Straße“

Verkehrsfläche	ca. 270 m ²
Breite der Verkehrsfläche	ca. 4,00 m
Länge der Verkehrsfläche	ca. 68 m



ÜBERSICHT



Stadt **Verl**

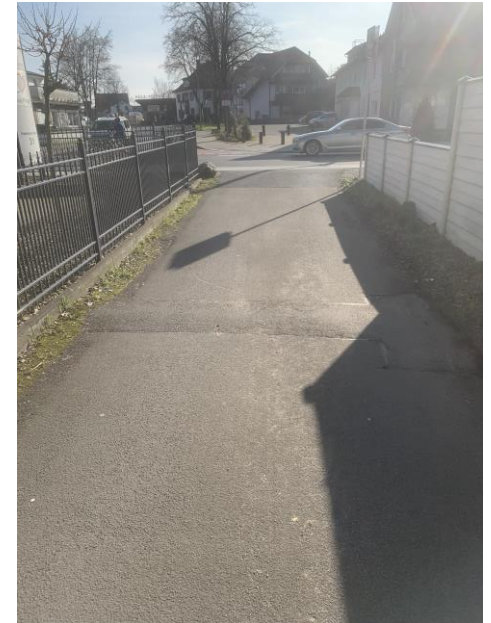

BESTANDSFOTOS

Straßenendausbau Stichweg Paderborner Straße

24.04.2024

4



Stadt **Verl**

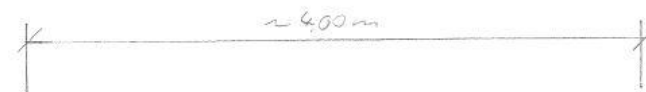

Aufbau gemäß RStO12
4 cm Asphaltdeckschicht
10 cm Asphalttragschicht
31 cm Schottertragschicht
45 cm Gesamtaufbau

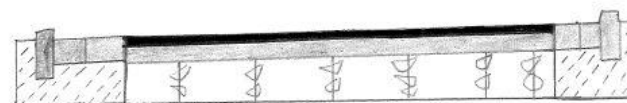

LAGEPLAN Variante Asphalt



Stadt **Verl**

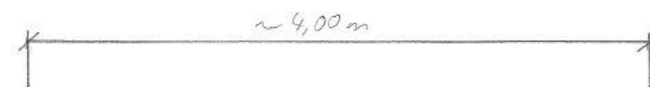
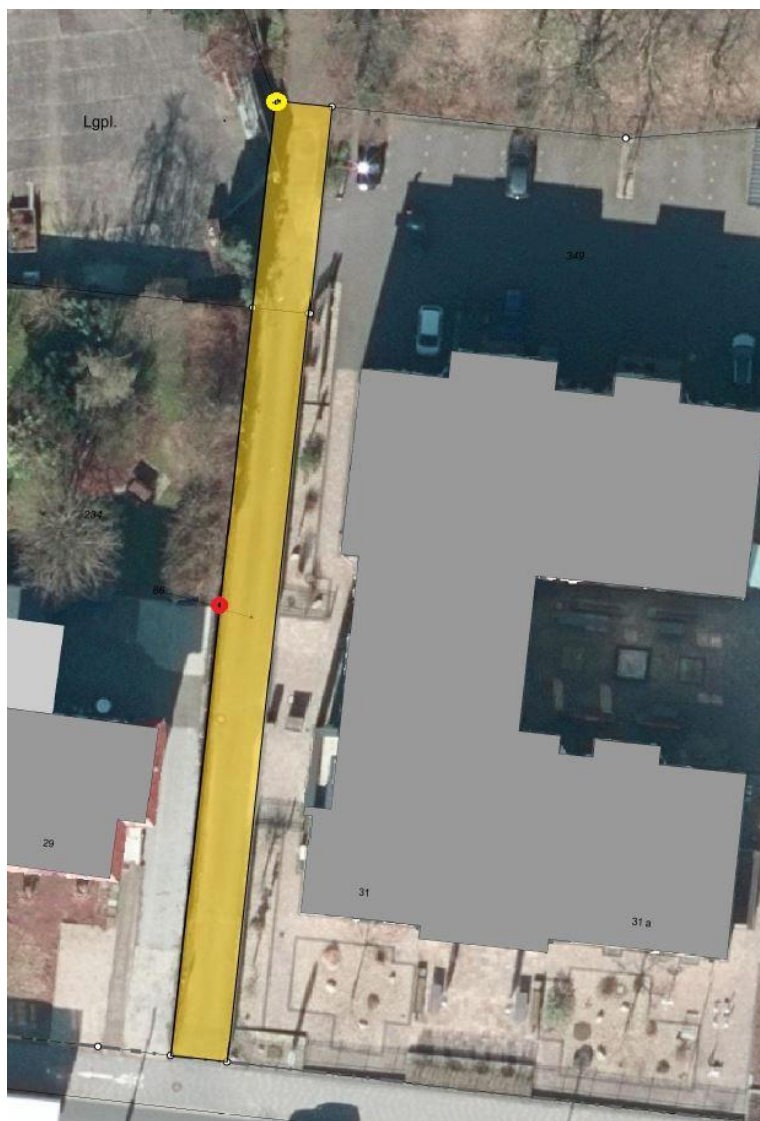

Aufbau gemäß RStO12
8 cm Betonsteinpflaster
4 cm Pflasterbettung
33 cm Schottertragschicht

45 cm Gesamtaufbau

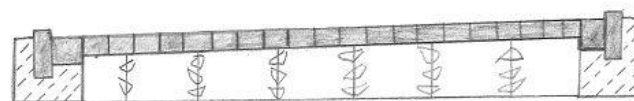

LAGEPLAN Variante Pflaster



Stadt **Verl**

Ein guter Grund.

Vielen Dank
für Ihre Aufmerksamkeit!